

Jean Baptiste Lully

Philippe Quinault

PHAÉTON

1683

Basse

Documents originaux :

Phaëton, tragédie mise en musique par Monsieur de Lully. Christophe Ballard, Paris, 1683. <http://www.library.unt.edu>

Théâtre de Mr Quinault, T. 5, contenant ses tragédies, comédies et opéras. P. Ribou, Paris, 1715. <http://gallica.bnf.fr>

TABLE DES MATIÈRES

Prologue

0-1	Ouverture	6
0-2	Troupe d'Astrée : <i>Cherchons la paix dans cet asile</i>	7
0-3	Astrée : <i>Dans cette paisible retraite</i>	7
0-4	Troupe d'Astrée : <i>Danc ces lieux tout rit sans cesse</i>	7
0-5	Saturne, chœur : <i>Que les mortels se réjouissent</i>	8
0-6	Saturne : <i>Un héros qui mérite une gloire immortelle</i>	9
0-7	Astrée : <i>Jeux innocents, rassemblez-vous</i>	9
0-8	Air pour les suivants de Saturne	9
0-9	Bourrée pour les suivants de Saturne et les suivantes d'Astrée	9
0-10	Astrée, Saturne, chœur : <i>On a vu ce héros terrible dans la guerre</i>	10

Acte Premier

<i>Scène I</i>		
1-1	Libye : <i>Heureuse une âme indifférente !</i>	12
<i>Scène II</i>		
1-2	Théone, Libye : <i>Je ne vous croyais pas dans un lieu solitaire</i>	12
<i>Scène III</i>		
1-3	Phaéton, Théone : <i>Vous passez sans me voir ?</i>	13
<i>Scène IV</i>		
1-4	Clymène, Phaéton : <i>Vous paraissez chagrin, mon fils</i>	13
<i>Scène V</i>		
1-5	Protée : <i>Heureux qui peut voir du rivage</i>	13
<i>Scène VI</i>		
1-6	Clymène : <i>Vous avec qui le sang me lie</i>	14
<i>Scène VII</i>		
1-7	Triton : <i>Que Protée avec nous partage</i>	14
1-8	Triton : <i>La plaisir est nécessaire</i>	14
1-9	Protée, Triton	14
1-10	Triton : <i>C'est un secret qu'il faut qu'on vous arrache</i>	15
<i>Scène VIII</i>		
1-11	Triton, Protée	15
1-12	Protée : <i>Le sort de Phaéton se découvre à mes yeux</i>	16
1-13	Entr'acte	16

Acte Second

<i>Scène I</i>		
2-1	Ritournelle	17
2-2	Clymène, Phaéton	17
<i>Scène II</i>		
2-3	Théone : <i>Il me fuit, l'inconstant !</i>	17
<i>Scène III</i>		
2-4	Libye, Théone : <i>Que l'incertitude est un rigoureux tourment !</i>	17
<i>Scène IV</i>		
2-5	Libye, Épaphus : <i>Quel malheur ! Dieux ! quelle tristesse !</i>	18
<i>Scène V</i>		
2-6	Prélude	18
2-7	Merops, chœur : <i>Que de tous côtés on entende</i>	18
2-8	Chaconne	19

2-9	Petit air	20
2-10	Chœur : <i>Que de tous côtés on entende</i>	20
2-11	Entr'acte	20

Acte Troisième

<i>Scène I</i>		
3-1	Théone, Phaéton : <i>Ah ! Phaéton, est-il possible</i>	21
<i>Scène II</i>		
3-2	Phaéton : <i>Je plains ses malheurs</i>	21
<i>Scène III</i>		
3-3	Épaphus, Phaéton	22
<i>Scène IV</i>		
3-4	Marche	22
3-5	Air	22
3-6	Merops, Clymène, chœur : <i>Nous révérons votre puissance</i>	22
3-7	Phaéton, Épaphus, Merops, Clymène	23
<i>Scène V</i>		
3-8	Entrée des Furies	23
<i>Scène VI</i>		
3-9	Clymène, Phaéton	24
3-10	Clymène : <i>Vous êtes son fils je le jure</i>	24
3-11	Clymène, Phaéton	24

Acte Quatrième

<i>Scène I</i>		
4-1	Chœur des heures et des saisons : <i>Sans le dieu qui nous éclaire</i>	25
4-2	L'Automne : <i>C'est par vous, ô Soleil ! Que le ciel s'illumine</i>	25
4-3	Chœur des heures et des saisons : <i>Sans le dieu qui nous éclaire</i>	26
4-4	Le Soleil	26
<i>Scène II</i>		
4-5	Premier air	26
4-6	Deuxième air, chœur : <i>Dans ce palais Bravez l'envie</i>	27
4-7	Chœur : <i>Dans cette demeure charmante</i>	27
4-8	Le Soleil, Phaéton	27
4-9	Le Soleil : <i>C'est toi que j'en atteste</i>	28
4-10	Le Soleil, Phaéton	28
4-11	Chœur : <i>Allez répandre la lumière</i>	28
4-12	Entr'acte	29

Acte Cinquième

<i>Scène I</i>		
5-1	Ritournelle	30
5-2	Clymène : <i>Que l'on chante, que tout réponde</i>	30
<i>Scène II</i>		
5-3	Épaphus : <i>Dieu qui vous déclarez mon père</i>	30
<i>Scène III</i>		
5-4	Libye, Épaphus : <i>O rigoureux martyr !</i>	30
<i>Scène IV</i>		
5-5	Clymène, Merops, chœur : <i>Que l'on chante, que tout réponde</i>	31
5-6	Bourrée pour les Égyptiens	31
5-7	Deuxième air, une bergère égyptienne : <i>Ce beau jour ne permet qu'à l'aurore</i>	32
<i>Scène V</i>		
5-8	Théone, Clymène : <i>Changez ces doux concerts en des plaintes funèbres</i>	32
5-9	Chœur : <i>Dieux ! quel feu vient partout s'étendre !</i>	32
<i>Scène VI</i>		

5-10	Déesse de la Terre	33
	<i>Scène VII</i>	
5-11	Chœur : <i>Ô dieu qui lance le tonnerre</i>	33
	<i>Scène VIII</i>	
5-12	Jupiter, chœur : <i>Au bien de l'univers ta perte est nécessaire</i>	33

PROLOGUE

0-1 OUVERTURE

6

11

16

21

24

27

30

33

37

40

43

48

0-2 Troupe d'Astrée : *Cherchons la paix dans cet asile*

10

18

*Da Capo.*

0-3 Astrée : *Dans cette paisible retraite*

Ritournelle

64

0-4 Troupe d'Astrée : *Danc ces lieux tout rit sans cesse*

10

*Da Capo.*

0-5 Saturne, chœur : *Que les mortels se réjouissent*

Gai

9

16

24

33

42

16

66

75

83

91

99

106

114

0-6 Saturne : *Un héros qui mérite une gloire immortelle*

73

0-7 Astrée : *Jeux innocents, rassemblez-vous*

36

54

0-8 AIR POUR LES SUIVANTS DE SATURNE

9

18

0-9 BOURRÉE POUR LES SUIVANTS DE SATURNE ET LES SUIVANTES D'ASTRÉE

10

18

0-10 Astrée, Saturne, chœur : *On a vu ce héros terrible dans la guerre*

42

50

58

66

74

82

90

98

106

115

123

0-11

7

13

19

23

26

29

32

36

39

42

47

Lentement

FIN DU PROLOGUE

ACTE PREMIER

SCÈNE I

1-1 Libye : *Heureuse une âme indifférente !*

1
8
16
25
33
41

SCÈNE II

1-2 Théone, Libye : *Je ne vous croyais pas dans un lieu solitaire*

13 2 2 2 3 1. 2.
29 3 2 2 2 3 4 13
64 3 2 4 3 5 1. 2. 3 5
94 2 2 2 2 7 1. 2. 32

148

SCÈNE III

1-3 Phaéton, Théone : *Vous passez sans me voir ?*

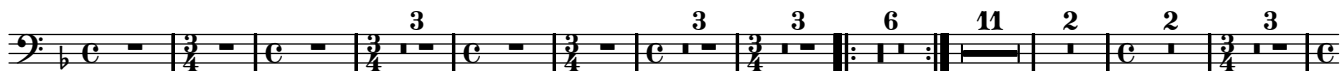

39

64

123

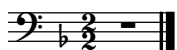

SCÈNE IV

1-4 Clymène, Phaéton : *Vous paraissez chagrin, mon fils*

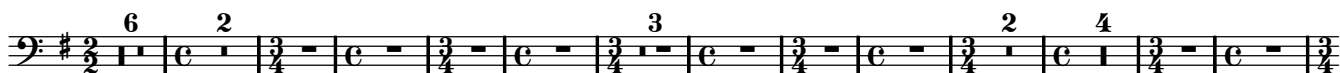

27

63

133

SCÈNE V

1-5 Protée : *Heureux qui peut voir du rivage*

SCÈNE VI

1-6 Clymène : *Vous avec qui le sang me lie*

SCÈNE VII

1-7 Triton : *Que Protée avec nous partage*

10

21

32

Basses de violons

Violons

Basson

46

Fin. Da Capo.

1-8 Triton : *La plaisir est nécessaire*

Rondeau

8

15

4

4

Da Capo.

1-9 Protée, Triton

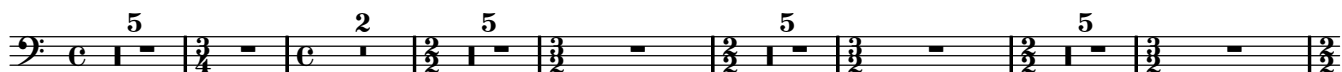

27

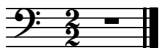

1-10 Triton : *C'est un secret qu'il faut qu'on vous arrache*

8

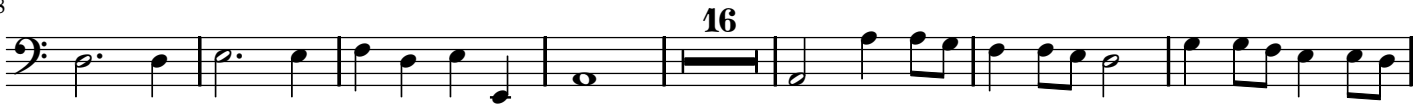

31

38

55

73

80

87

104

SCÈNE VIII

1-11 Triton, Protée

1-12 Protée : *Le sort de Phaéton se découvre à mes yeux*

10

19

27

35

45

54

62

1-13 ENTR'ACTE

Basses de violons

Basson

10

Violons

21

Basson

Violons

31

Basson

Violons

FIN DU PREMIER ACTE

ACTE SECOND

SCÈNE I

2-1 Ritournelle

2-2 Clymène, Phaéton

SCÈNE II

2-3 Théone : *Il me fuit, l'inconstant !*

SCÈNE III

2-4 Libye, Théone : *Que l'incertitude est un rigoureux tourment !*

SCÈNE IV

2-5 Libye, Épaphus : *Quel malheur ! Dieux ! quelle tristesse !*

19 6 2 7 2 3

46 14 3 3 2 7 6

89 3 2 4 2 2 7 2

118 6 22

SCÈNE V

2-6 PRÉLUDE

9

18

2-7 Merops, chœur : *Que de tous côtés on entende*

10 6 2 30

57

68

79

90

101

111

2-8 CHACONNE

12

25

39

50

59

72

81

100

126

140

2-9 PETIT AIR POUR LES MÊMES

Gai

12

24

2-10 CHŒUR

11

23

34

46

57

2-11 ENTR'ACTE

Gai

12

24

FIN DU DEUXIÈME ACTE

ACTE TROISIÈME

SCÈNE I

3-1 Théone, Phaéton : *Ah ! Phaéton, est-il possible*

10 11 3 4 7 11

52 20 6 2 8 4 2

101 3 4 2 3 2 2

125 2 4 2

144

SCÈNE II

3-2 Phaéton : *Je plains ses malheurs*

10 18 25 33 40

4 2

SCÈNE III

3-3 Épaphus, Phaéton

6 2 3 3 3 29 2 29

84 20 25 21 4 3

167 3

SCÈNE IV

3-4 MARCHÉ

10

3-5 AIR POUR LES MÊMES

11

22

33

44

Fin.

Da Capo.

3-6 Merops, Clymène, chœur : *Nous révérons votre puissance*

3 2 2 2 3 21

40

50

69

78

89

103

3-7 Phaéton, Épaphus, Merops, Clymène

SCÈNE V

3-8 ENTRÉE DES FURIES

5

10

14

17

SCÈNE VI

3-9 Clymène, Phaéton

26

3-10 Clymène : *Vous êtes son fils je le jure*

9

17

3-11 Clymène, Phaéton

Prélude

4

12

20

*Fin.*

27

*Dal Segno.*

FIN DU TROISIÈME ACTE

ACTE QUATRIÈME

SCÈNE I

4-1 Chœur des heures et des saisons : *Sans le dieu qui nous éclaire*

RITOURNELLE

30

CHŒUR

28

RITOURNELLE

30

RÉCIT

30

CHŒUR DES HEURES DU JOUR
ET DES QUATRE SAISONS

135

142

154

161

173

4-2 L'Automne : *C'est par vous, ô Soleil ! Que le ciel s'illumine*

4-3 Chœur des heures et des saisons : *Sans le dieu qui nous éclaire*

13

20

32

39

51

4-4 Le Soleil

SCÈNE II

4-5 PREMIER AIR

9

17

25

4-6 DEUXIÈME AIR

11

23

57

68

Da Capo.

4-7 Chœur : *Dans cette demeure charmante*

10

32

42

57

67

4-8 Le Soleil, Phaéton

35

4-9 Le Soleil : *C'est toi que j'en atteste*

7

16

28

4-10 Le Soleil, Phaéton

43

90

4-11 Chœur : *Allez répandre la lumière*

Vite

7

14

20

26

32

ACTE CINQUIÈME

SCÈNE I

5-1 Ritournelle

5-2 Clymène : *Que l'on chante, que tout réponde*

SCÈNE II

5-3 Épaphus : *Dieu qui vous déclarez mon père*

SCÈNE III

5-4 Libye, Épaphus : *O rigoureux martyre !*

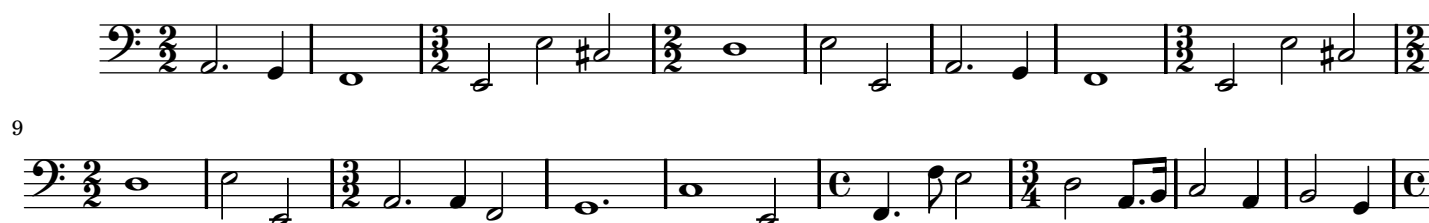

18

27

49

SCÈNE IV

5-5 Clymène, Merops, chœur : *Que l'on chante, que tout réponde*

11

35

48

74

86

5-6 BOURRÉE POUR LES ÉGYPTIENS

9

5-7 DEUXIÈME AIR

6

12

19

26

SCÈNE V

5-8 Théone, Clymène : *Changez ces doux concerts en des plaintes funèbres*

22

5-9 Chœur : *Dieux ! quel feu vient partout s'étendre !*

8

14

20

SCÈNE VI

5-10 Déesse de la Terre

23

SCÈNE VII

5-11 Chœur : *Ô dieu qui lance le tonnerre*

13

26

36

42

SCÈNE VIII

5-12 Jupiter, chœur : *Au bien de l'univers ta perte est nécessaire*

10

FIN DU CINQUIÈME ET DERNIER ACTE